

P.O.H.O

Pédiatrie Onco-Hématologie Ouest



Vous avez des questions ou besoin d'un accompagnement, le réseau P.O.H.O., est là pour vous **aider, orienter, informer.**

www.oncobretagne.fr
ou taper « POHO » sur votre moteur de recherche

C.H.U. RENNES - HOPITAL SUD

16, boulevard de Bulgarie - BP 90347

35203 RENNES CEDEX2

 : 02.99.26.59.36

puerhemato.poho@chu-rennes.fr

Le réseau régional de soins en cancérologie P. O. H. O s'inscrit dans le cadre du plan national de lutte contre le cancer.

Composition :

Ce réseau de soins s'articule autour de deux CHU de référence (Rennes et Brest) et des centres hospitaliers périphériques (CH) (cf carte). Il participe au réseau breton « oncobretagne ».

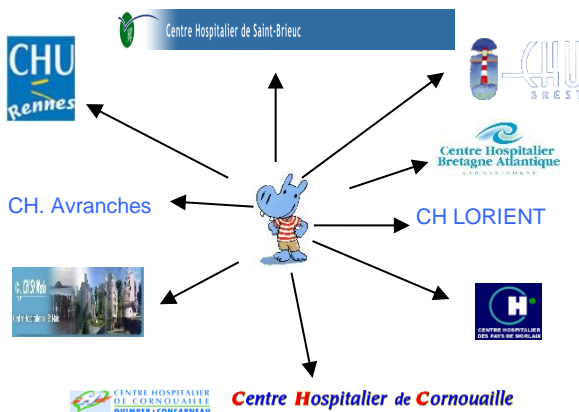

Organisation :

Les soins et le suivi de l'enfant sont assurés par un des 2 CHU de référence et le CH périphérique de proximité, ainsi que des professionnels libéraux (médecin traitant, cabinet infirmier, kinésithérapeute...).

Les missions principales du réseau :



Les outils du réseau :

- **Le DCC (dossier communicant cancer)** c'est un outil de travail qui met à la disposition de tous les médecins, un dossier médical informatisé partagé.
- **Les RCP (Réunion de Concertation Pluridisciplinaire)** : réunions où les différents spécialistes se réunissent pour présenter le dossier de l'enfant (confirmer le diagnostic de la maladie, valider le programme de soins personnalisé le plus adapté à la situation...)
- **Le carnet de liaison « HIPPO »** : est un outil d'informations et de communication utilisé par les patients, leurs familles et par les professionnel(les) de santé intervenant dans la prise en charge de l'enfant.

Le réseau P.O.H.O. c'est aussi :

- Fonctionnement en inter région au sein du réseau **GOCE (Grand Ouest Cancer Enfant)**. Il permet une mutualisation des compétences et des moyens techniques des différents CHU pour proposer aux patients une qualité de soins optimums.
- Des temps de rencontres avec les infirmiers libéraux et les équipes soignantes des CH du réseau
- 2 réunions annuelles inter- hospitalières régionales : elles permettent aux équipes des différents CH de se rencontrer et d'échanger sur leurs pratiques professionnelles, elles s'inscrivent également dans une démarche de formation continue.